# OFERTA ZAJĘĆ EDUKACYJNYCH JESIEŃ 2023

Wielkopolski Park Narodowy

## Zajęcia w salach i w terenie

- Leśna Szkoła + Muzeum Przyrodnicze WPN
- Leśna Szkoła + Salka
- Żywe Muzeum Form Polodowcowych + Muzeum Przyrodnicze WPN
- Malowane Zwierzęta

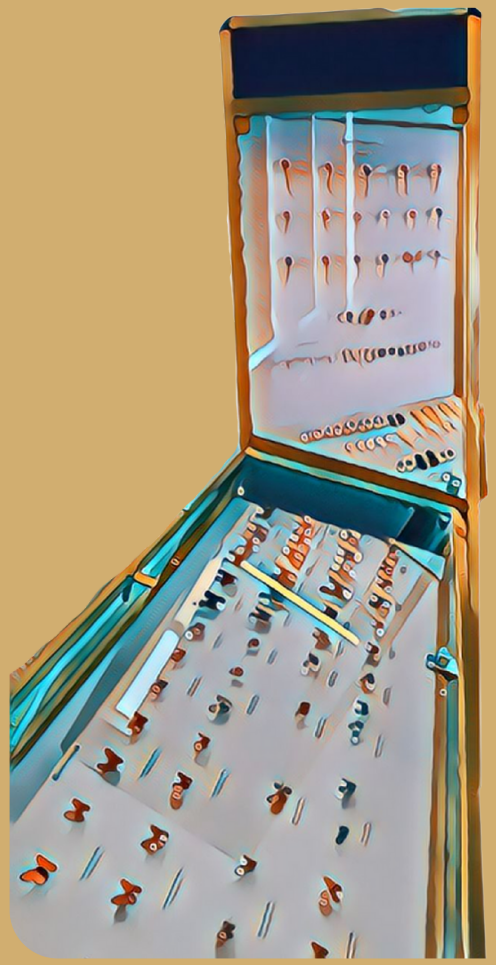

## Zajęcia online i inne

- Puszczyk, czyli sowa z sąsiedztwa
- Lekcja Muzealna
- Wyjazdy do szkół
- Kółko przyrodnicze
- Zajęcia z seniorami

**Szczegóły ofert znajdują się na dalszych stronach**

## Zajęcia w terenie

- Leśna Szkoła
- Żywe Muzeum Form Polodowcowych
- Wokół Starej Wieży

# Aby wziąć udział w zajęciach należy wypełnić formularz zgłoszeniowy dla grupy

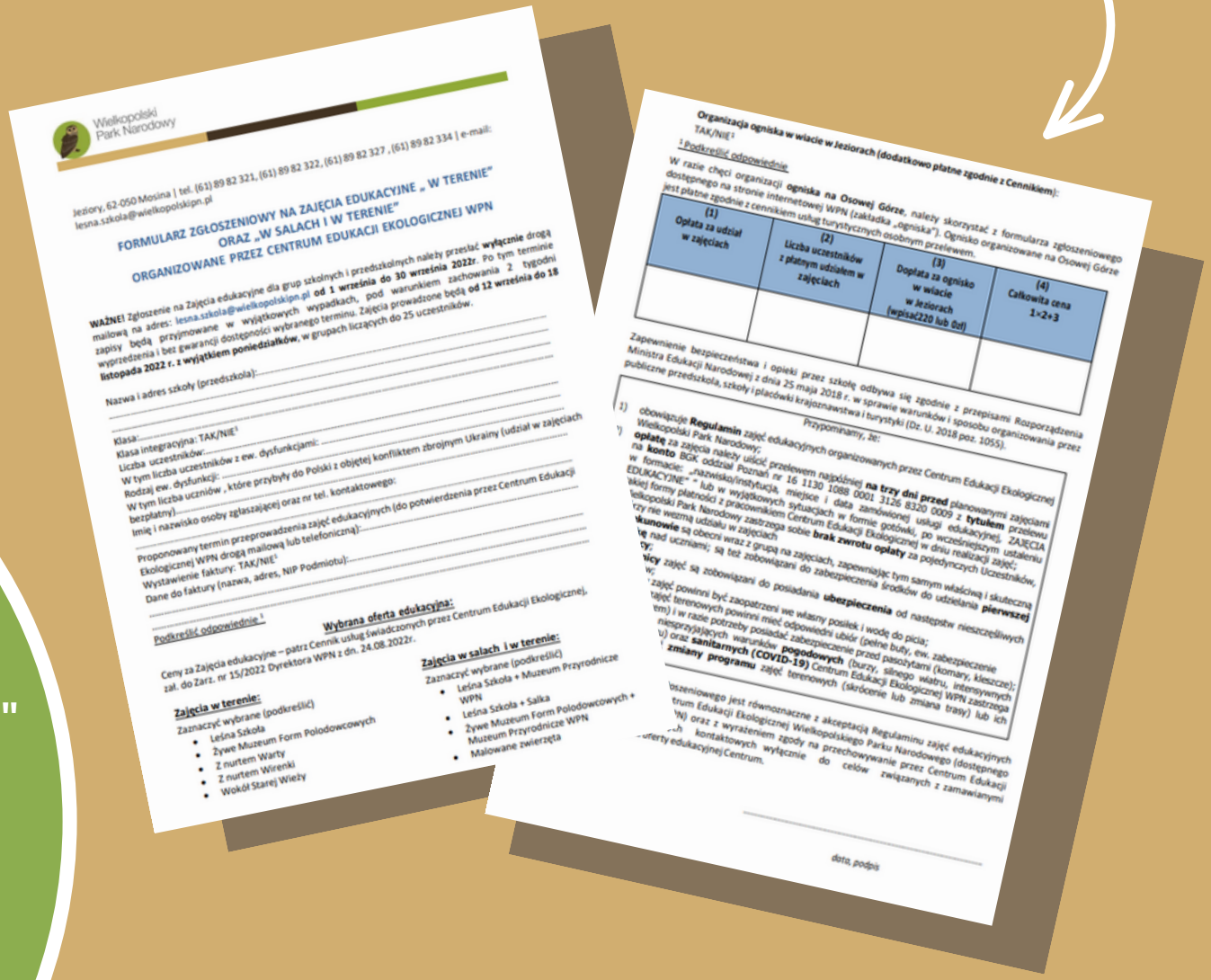

Wielkopolski Park Narodowy

Jeziory, 62-050 Mosina | tel. (61) 89 82 321, (61) 89 82 322, (61) 89 82 327 ,(61) 89 82 334 | e-mail: lesna.szkola@wielkopolskipn.pl

FORMULARZ ZGŁOSZENIOWY NA ZAJĘCIA EDUKACYJNE „ W TERENIE" ORAZ „W SALACH I W TERENIE" ORGANIZOWANE PRZEZ CENTRUM EDUKACJI EKOLOGICZNEJ WPN

**WAŻNE!** Zgłoszenie na Zajęcia edukacyjne dla grup szkolnych i przedszkolnych należy przesłać **wyłącznie** drogą mailową na adres: lesna.szkola@wielkopolskipn.pl **od 1 września do 30 września 2022r**. Po tym terminie zapisy będą przyjmowane w wyjątkowych wypadkach, pod warunkiem zachowania 2 tygodni wyprzedzenia i bez gwarancji dostępności wybranego terminu. Zajęcia prowadzone będą **od 12 września do 18 listopada 2022 r. z wyjątkiem poniedziałków**, w grupach liczących do 25 uczestników.

Nazwa i adres szkoły (przedszkola):

Klasa:
Klasa integracyjna: TAK/NIE[1]
Liczba uczestników:
W tym liczba uczestników z ew. dysfunkcjami:
Rodzaj ew. dysfunkcji:
W tym liczba uczniów , które przybyły do Polski z objętej konfliktem zbrojnym Ukrainy (udział w zajęciach bezpłatny)
Imię i nazwisko osoby zgłaszającej oraz nr tel. kontaktowego:
Proponowany termin przeprowadzenia zajęć edukacyjnych (do potwierdzenia przez Centrum Edukacji Ekologicznej WPN drogą mailową lub telefoniczną):
Wystawienie faktury: TAK/NIE[1]
Dane do faktury (nazwa, adres, NIP Podmiotu):

Podkreślić odpowiednie [1]

Ceny za Zajęcia edukacyjne – patrz Cennik usług świadczonych przez Centrum Edukacji Ekologicznej, zał. do Zarz. nr 15/2022 Dyrektora WPN z dn. 24.08.2022r.

**Zajęcia w terenie:**
Zaznaczyć wybrane (podkreślić)
- Leśna Szkoła
- Żywe Muzeum Form Polodowcowych
- Z nurtem Warty
- Z nurtem Wirenki
- Wokół Starej Wieży

**Wybrana oferta edukacyjna:**

**Zajęcia w salach i w terenie:**
Zaznaczyć wybrane (podkreślić)
- Leśna Szkoła + Muzeum Przyrodnicze WPN
- Leśna Szkoła + Salka
- Żywe Muzeum Form Polodowcowych + Muzeum Przyrodnicze WPN
- Malowane zwierzęta

**Organizacja ogniska w wiacie w Jeziorach (dodatkowo płatne zgodnie z Cennikiem)**:
TAK/NIE[1]
[1] Podkreślić odpowiednie

W razie chęci organizacji **ogniska na Osowej Górze**, należy skorzystać z formularza zgłoszeniowego dostępnego na stronie internetowej WPN (zakładka „ogniska"). Ognisko organizowane na Osowej Górze jest płatne zgodnie z cennikiem usług turystycznych osobnym przelewem.

| (1) Opłata za udział w zajęciach | (2) Liczba uczestników z płatnym udziałem w zajęciach | (3) Dopłata za ognisko w wiacie w Jeziorach (wpisać220 lub 0zł) | (4) Całkowita cena 1×2+3 |
|---|---|---|---|
| | | | |

Zapewnienie bezpieczeństwa i opieki przez szkołę odbywa się zgodnie z przepisami Rozporządzenia Ministra Edukacji Narodowej z dnia 25 maja 2018 r. w sprawie warunków i sposobu organizowania przez publiczne przedszkola, szkoły i placówki krajoznawstwa i turystyki (Dz. U. 2018 poz. 1055).

Przypominamy, że:

1) obowiązuje **Regulamin** zajęć edukacyjnych organizowanych przez Centrum Edukacji Ekologicznej Wielkopolski Park Narodowy;
) **opłatę** za zajęcia należy uiścić przelewem najpóźniej **na trzy dni przed** planowanymi zajęciami na **konto** BGK oddział Poznań nr 16 1130 1088 0001 3126 8320 0009 z **tytułem** przelewu w formacie: „nazwisko/instytucja, miejsce i data zamówionej usługi edukacyjnej. ZAJĘCIA EDUKACYJNE" " lub w wyjątkowych sytuacjach w formie gotówki, po wcześniejszym ustaleniu wskiej formy płatności z pracownikiem Centrum Edukacji Ekologicznej w dniu realizacji zajęć;
Wielkopolski Park Narodowy zastrzega sobie **brak zwrotu opłaty** za pojedynczych Uczestników, rzy nie wezmą udziału w zajęciach
**skunowie** są obecni wraz z grupą na zajęciach, zapewniając tym samym właściwą i skuteczną **ię** nad uczniami; są też zobowiązani do zabezpieczenia środków do udzielania **pierwszej** **cy**;
**nicy** zajęć są zobowiązani do posiadania **ubezpieczenia** od następstw nieszczęśliwych w;
zajęć powinni być zaopatrzeni we własny posiłek i wodę do picia;
zajęć terenowych powinni mieć odpowiedni ubiór (pełne buty, ew. zabezpieczenie rm) i w razie potrzeby posiadać zabezpieczenie przed pasożytami (komary, kleszcze); niesprzyjających warunków **pogodowych** (burzy, silnego wiatru, intensywnych u) oraz **sanitarnych (COVID-19)** Centrum Edukacji Ekologicznej WPN zastrzega **zmiany programu** zajęć terenowych (skrócenie lub zmiana trasy) lub ich

oszeniowego jest równoznaczne z akceptacją Regulaminu zajęć edukacyjnych trum Edukacji Ekologicznej Wielkopolskiego Parku Narodowego (dostępnego N) oraz z wyrażeniem zgody na przechowywanie przez Centrum Edukacji ch kontaktowych wyłącznie do celów związanych z zamawianymi oferty edukacyjnej Centrum.

data, podpis

**Formularz dostępny jest na stronie Parku w zakładce "Edukacja" ➜ "Oferta edukacyjna" ➜ "Zajęcia w roku szkolnym 2023/24"**

# LEŚNA SZKOŁA

## Zajęcia w terenie

Zajęcia dotyczące fauny, flory oraz abiotycznych elementów WPN. Uczestnicy za pomocą licznych gier i pomocy dydaktycznych poznają elementy przyrodnicze Parku. Na trasie zostaną przedstawione m.in.: sezonowe zmiany w przyrodzie, tropy zwierząt, znaczenie martwego drzewa w lesie oraz historia Wyspy Zamkowej na Jeziorze Góreckim.

| ok. 2 h | ok. 1 km | 15 zł/os. | I-V SP. |
|---|---|---|---|
| Czas trwania | Długość trasy | Cena zajęć | Grupa wiekowa |

# LEŚNA SZKOŁA - TRASA

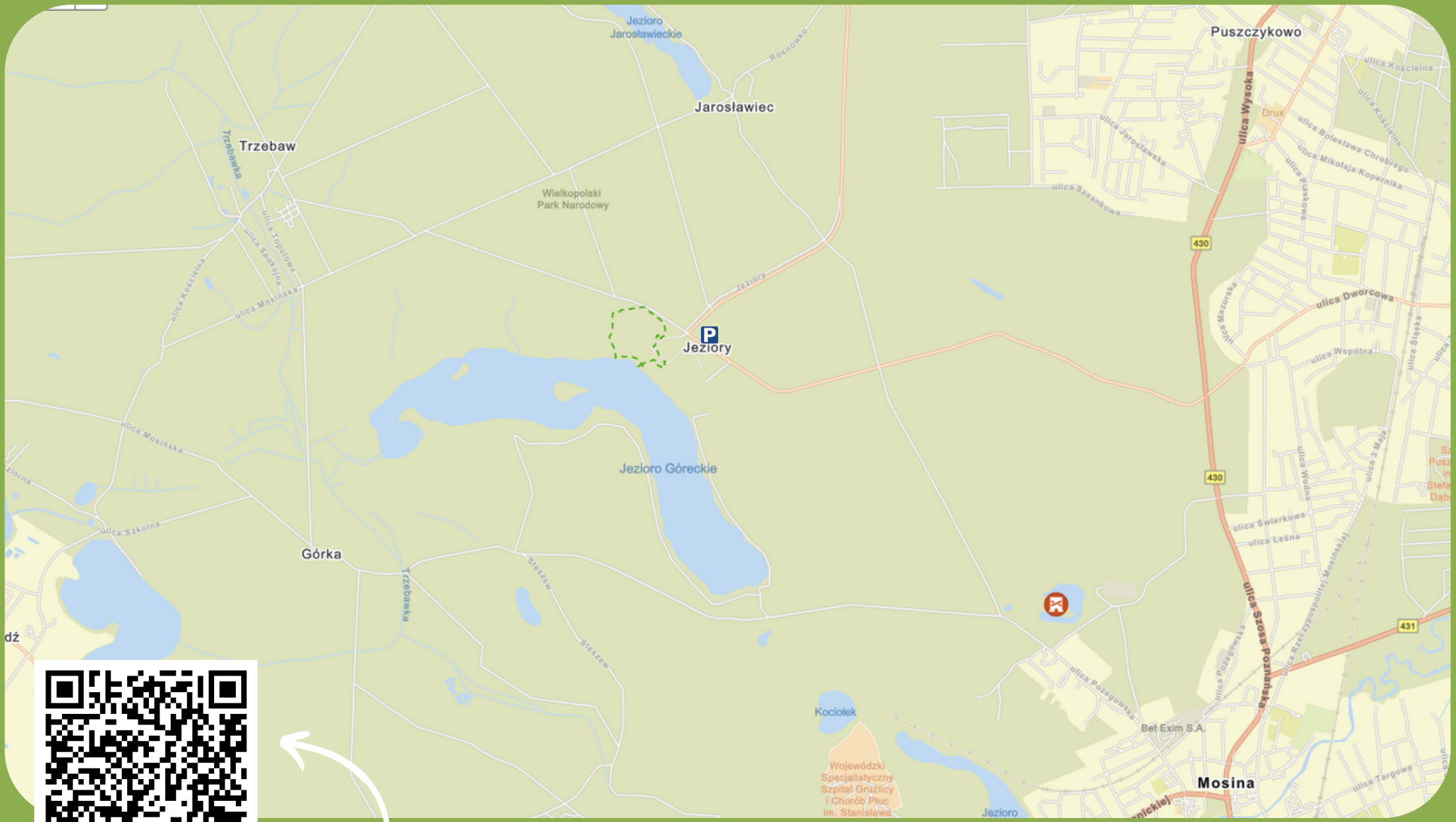


**Zobacz trasę ścieżki w mapach Google**

# ŻYWE MUZEUM FORM POLODOWCOWYCH

## Zajęcia w terenie

Omawiana jest działalność lądolodu i formy polodowcowe: oz, kem, morena czołowa, jezioro rynnowe, głazy narzutowe, obniżenie wytopiskowe i kocioł eworsyjny. Uczestnicy poznają również legendę związaną z WPN oraz elementy flory i fauny Parku.

| Czas trwania | Długość trasy | Cena zajęć | Grupa wiekowa |
|---|---|---|---|
| ok. 3 h | ok. 6 km | 15 zł/os. | V-VIII SP.<br>I-IV szkoła ponadpod. |

# ŻYWE MUZEUM FORM POLODOWCOWYCH - TRASA

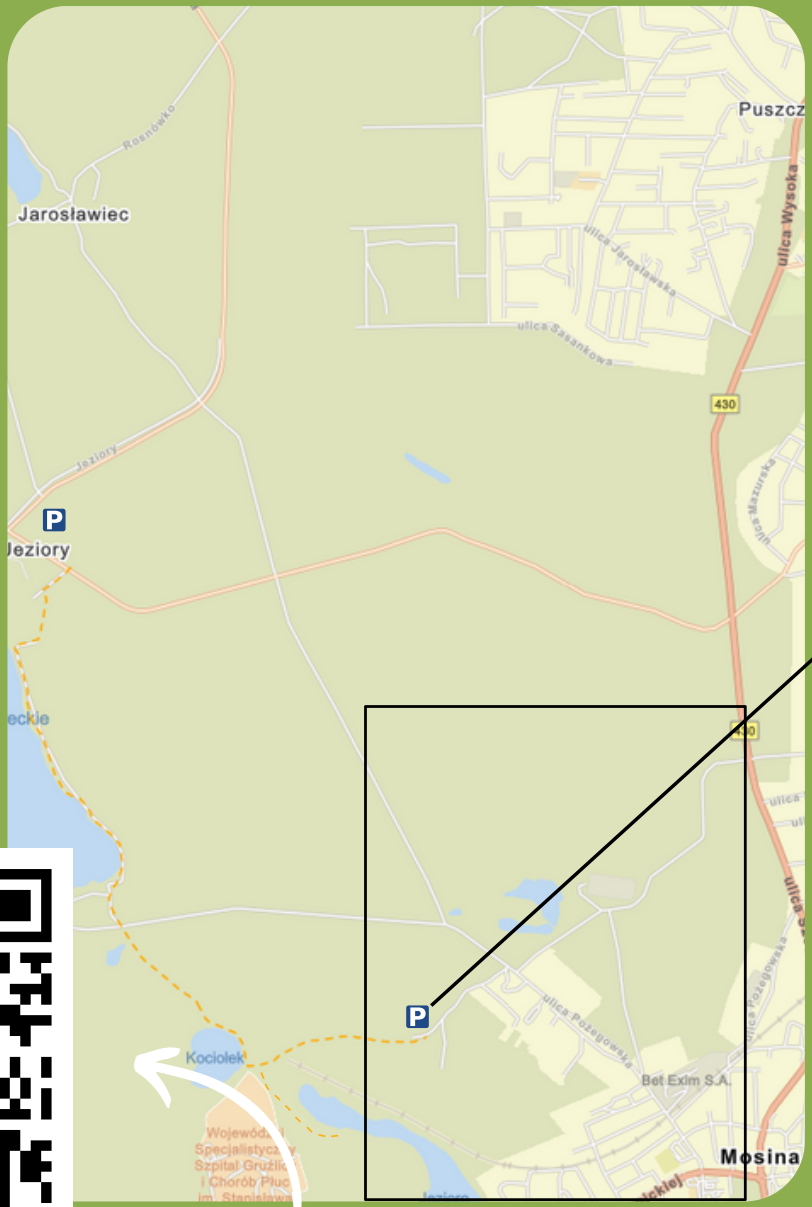

**Zobacz trasę ścieżki w mapach Google**

# WOKÓŁ STAREJ WIEŻY

## Zajęcia w terenie

Ścieżka dotyczy różnych typów ekosystemów występujących w Wielkopolskim Parku Narodowym. Omawiana też będzie szczególna forma polodowcowa - kem, przez który przebiega ścieżka, a także walory historyczne miejsca.
* W pobliżu znajduje się Muzeum Narodowe Rolnictwa i Przemysłu Rolno-Spożywczego w Szreniawie.

| Czas trwania | Długość trasy | Cena zajęć | Grupa wiekowa |
|---|---|---|---|
| ok. 1 h | ok. 1 km | 15 zł/os. | IV-VIII SP.<br>I-V szkoła ponadpod. |

# WOKÓŁ STAREJ WIEŻY - TRASA

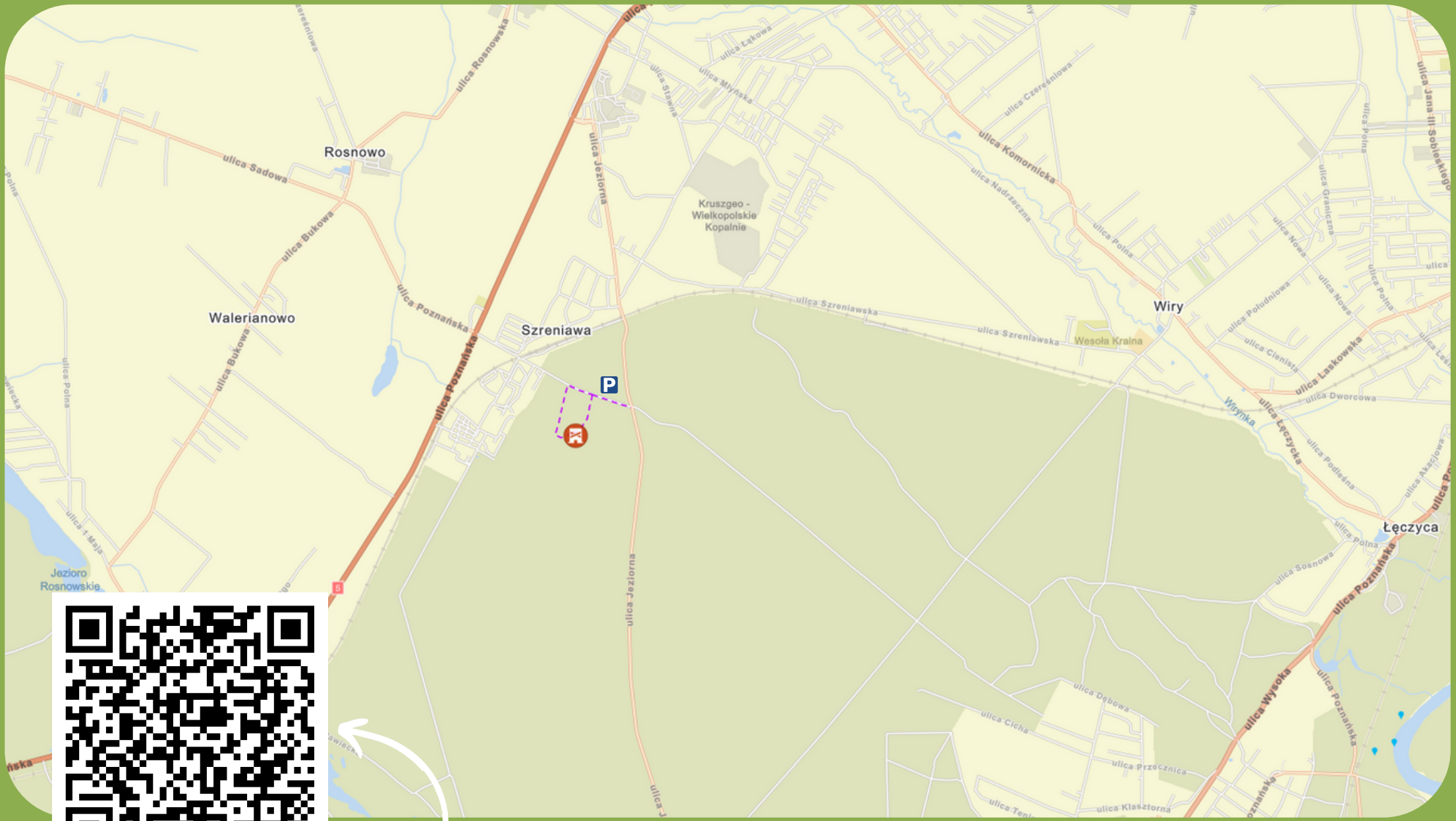


**Zobacz trasę ścieżki w mapach Google**

# LEŚNA SZKOŁA + MUZEUM PRZYRODNICZE WPN

## Zajęcia w salach i w terenie

Zajęcia dotyczące fauny, flory oraz abiotycznych elementów WPN. Uczestnicy za pomocą licznych gier i pomocy dydaktycznych poznają elementy przyrodnicze Parku. Na trasie zostaną przedstawione m.in.: sezonowe zmiany w przyrodzie, tropy zwierząt, znaczenie martwego drzewa w lesie oraz historia Wyspy Zamkowej na Jeziorze Góreckim. Poszerzeniu wiedzy służą przeprowadzane przez edukatorów zajęcia w Muzeum Przyrodniczym oraz informacje utrwalane w zeszycie ćwiczeń.

| Czas trwania | Długość trasy | Cena zajęć | Grupa wiekowa |
|---|---|---|---|
| ok. 3,5 h | ok. 1 km | 20 zł/os. | I-V SP. |

# LEŚNA SZKOŁA + SALKA

## Zajęcia w salach i w terenie

Zajęcia dotyczące fauny, flory oraz abiotycznych elementów WPN. Uczestnicy za pomocą licznych gier i pomocy dydaktycznych poznają elementy przyrodnicze Parku. Na trasie zostaną przedstawione m.in.: sezonowe zmiany w przyrodzie, tropy zwierząt, znaczenie martwego drzewa w lesie oraz historia Wyspy Zamkowej. Dodatkowo uczestnicy będą wykonywać modele ptaków (recykling plastyczny).

| ok. 3,5 h | ok. 1 km | 20 zł/os. | I-V SP. |
|---|---|---|---|
| Czas trwania | Długość trasy | Cena zajęć | Grupa wiekowa |

# ŻYWE MUZEUM FORM POLODOWCOWYCH + MUZEUM PRZYRODNICZE WPN

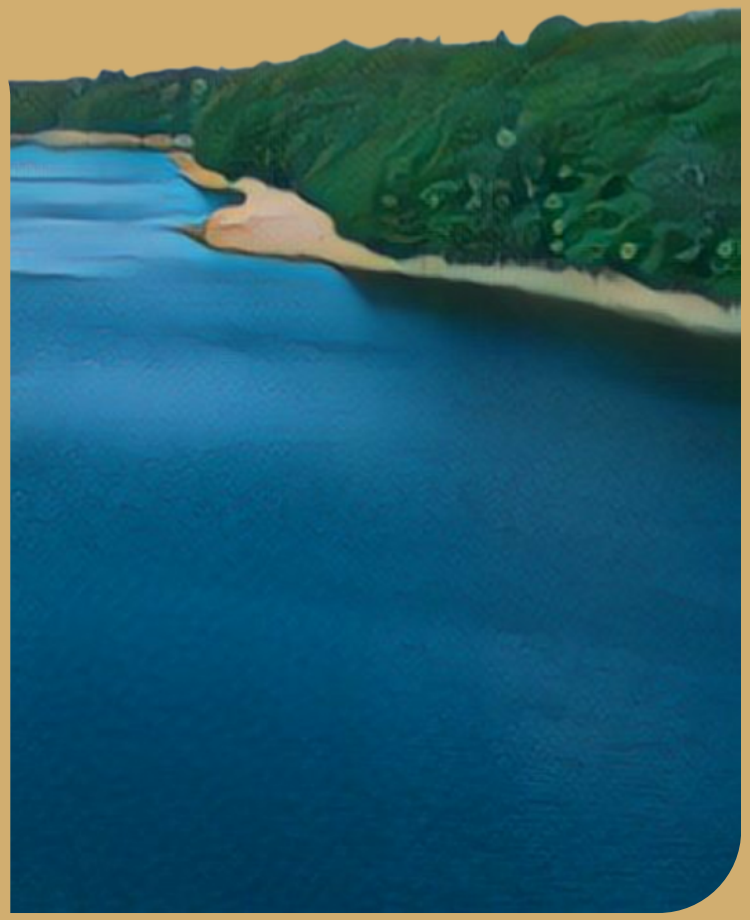

## Zajęcia w salach i w terenie

Omawiana jest działalność lądolodu i formy polodowcowe takie jak: oz, kem, jezioro rynnowe, głazy narzutowe, obniżenie wytopiskowe, morena czołowa i kocioł eworsyjny. Uczestnicy poznają również legendę związaną z WPN oraz elementy flory i fauny występujące na terenie Parku. Poszerzeniu wiedzy służą przeprowadzane przez edukatorów zajęcia w Muzeum Przyrodniczym oraz informacje utrwalane w zeszycie ćwiczeń.

| Czas trwania | Długość trasy | Cena zajęć | Grupa wiekowa |
|---|---|---|---|
| ok. 4 h | ok. 6 km | 20 zł/os. | V-VIII SP.<br>I-V szkoła ponadpod. |

# MALOWANE ZWIERZĘTA

## Zajęcia w salach i w terenie

Podczas zajęć przybliżana jest tematyka związana z zasadami panującymi w Parku. Zabawy w terenie pozwolą na bliższy kontakt z przyrodą Parku. Omawiane są ssaki oraz ptaki występujące w Wielkopolskim Parku Narodowym. Po powrocie z terenu, dzieci przystępują do utrwalenia zdobytej wiedzy poprzez wykorzystanie swoich umiejętności malarskich.

| ok. 2 h | ok. 200 m | 20 zł/os. | Przedszkola |
|---|---|---|---|
| Czas trwania | Długość trasy | Cena zajęć | Grupa wiekowa |

# MALOWANE ZWIERZĘTA - TRASA

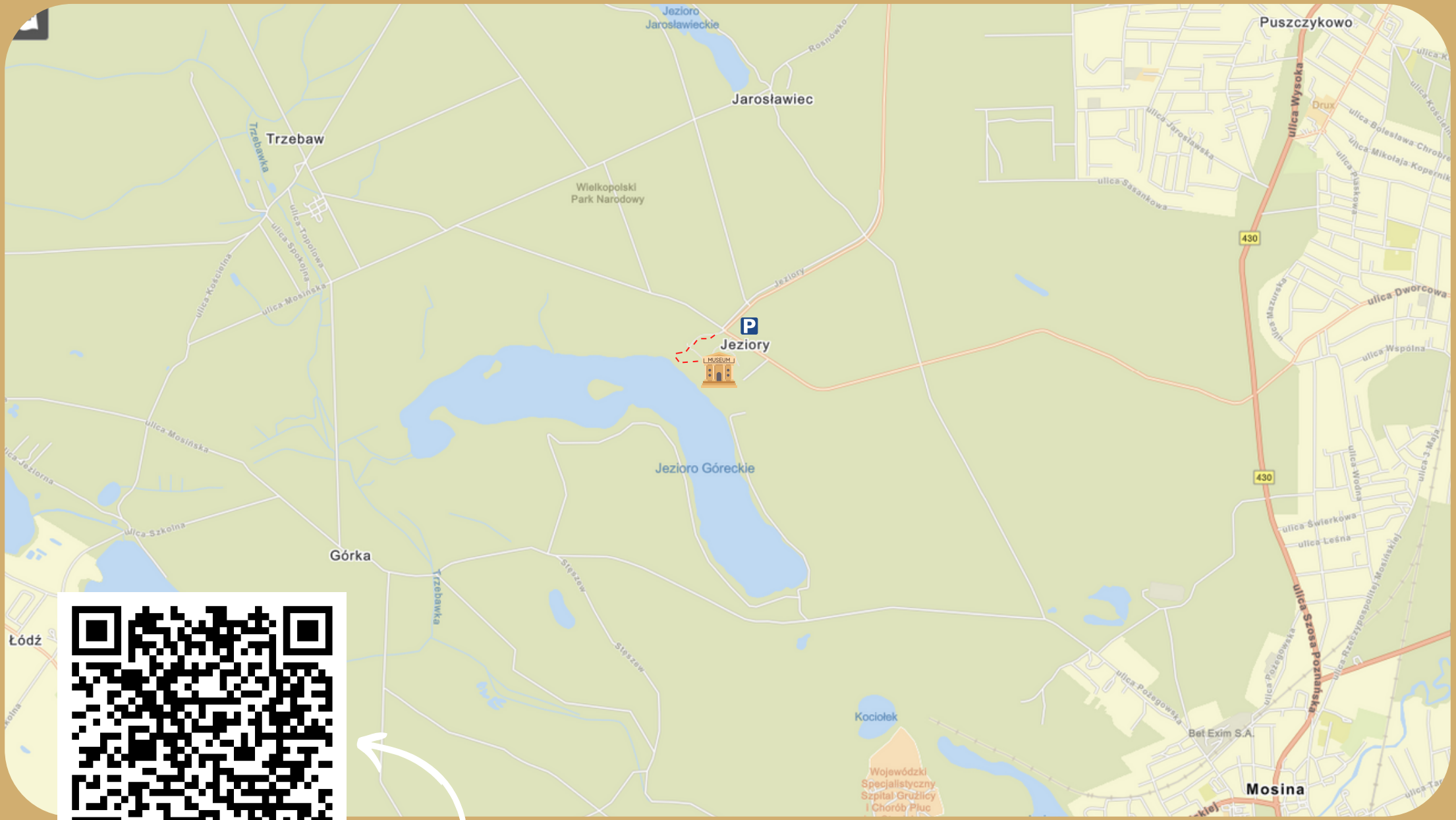


**Zobacz trasę ścieżki w mapach Google**

# PUSZCZYK, CZYLI SOWA Z SĄSIEDZTWA

## Zajęcia online

Podczas zajęć uczestnicy poznają sekretne życie puszczyka, sowy będącej symbolem Wielkopolskiego Parku Narodowego.

| Czas trwania | Długość trasy | Cena zajęć | Grupa wiekowa |
|---|---|---|---|
| ok. 40 min. | brak | 10 zł/os. | IV-VIII SP.<br>I-V szkoła ponadpod. |

# LEKCJA MUZEALNA

## Zajęcia w Muzeum Przyrodniczym WPN

Zajęcia prowadzone w salach Muzeum Przyrodniczego Wielkopolskiego Parku Narodowego. Omawiane są elementy przyrody ożywionej jak i nieożywionej. W celu utrwalenia zdobywanej wiedzy, wykorzystywane są zeszyty ćwiczeń.

| Czas trwania | Długość trasy | Cena zajęć | Grupa wiekowa |
|---|---|---|---|
| ok. 1 h | brak | 5 zł/os. + 60 zł za 1 grupę (do 25 osób) | I-VIII SP. |

# ZAJĘCIA W SZKOLE

## Wyjazdy do szkół

Program zajęć dostosowany do grupy wiekowej. Wyjazdy mogą być realizowane w szkołach położonych w następujących miejscowościach: Puszczykowo, Mosina, Krosinko, Stęszew, Wiry, Komorniki i Luboń.
*Inne miejscowości tylko w przypadku wcześniejszego uzgodnienia wizyty z pracownikami Centrum Edukacji Ekologicznej.

| Czas trwania | Długość trasy | Cena zajęć | Grupa wiekowa |
|---|---|---|---|
| ok. 2 h | brak | 25 zł/os. | I-VIII SP.<br>I-V szkoła ponadpod. |

# KÓŁKO PRZYRODNICZE

## Kółko Przyrodnicze

Kółko Przyrodnicze ma charakter pilotażowy.

Zajęcia terenowe, gry i projekty, które poszerzą wiedzę członków kółka z zakresu ochrony przyrody, flory i fauny WPN. Uczestnicy poznają m.in. gatunki drzew występujące w Parku, jak również sposoby pomocy ptakom w okresie zimy.

| ok. 2 h | Różna długość trasy | bezpłatne | IV-VI SP. |
|---|---|---|---|
| Czas trwania | Długość trasy | Cena zajęć | Grupa wiekowa |

# ZAJĘCIA DLA SENIORÓW

## Spotkania z Seniorami

Zajęcia dla seniorów mają charakter pilotażowy.

Zajęcia odbywające się zarówno w ośrodkach i domach seniora, jak również podczas spacerów po Wielkopolskim Parku Narodowym. Uczestnicy poznają m.in. Parki Narodowe w Polsce oraz formy polodowcowe występujące na terenie WPN.

| Czas trwania | Długość trasy | Cena zajęć | Grupa wiekowa |
|---|---|---|---|
| ok. 2 h | Różna długość trasy | bezpłatne | 60+ |

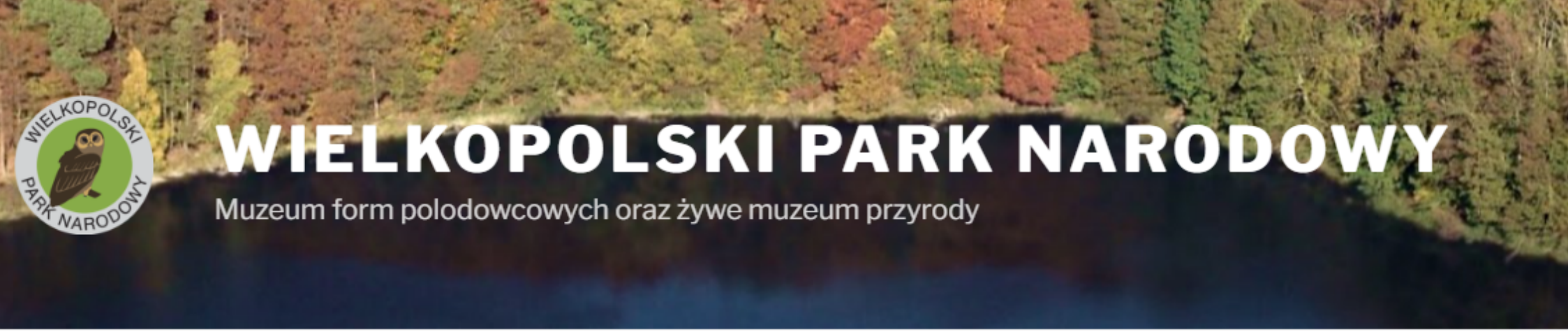


NA SKRÓTY O PARKU TURYSTYKA EDUKACJA GIS UDOSTĘPNIANIE KONTAKT

- O CENTRUM EDUKACJI EKOLOGICZNEJ
- AKTUALNOŚCI
- MUZEUM PRZYRODNICZE
- ŚCIEŻKI EDUKACYJNE
- OFERTA EDUKACYJNA
  - ZAJĘCIA W ROKU SZKOLNYM 2022/23
  - ZASADY ŚWIADCZENIA USŁUG EDUKACYJNYCH
- KONKURSY
- MATERIAŁY EDUKACYJNE
- DZIKA ODYSEJA
- CENNIK USŁUG

**Aby wziąć udział w zajęciach należy wypełnić formularz zgłoszeniowy dla grupy.**

**Formularz dostępny jest na stronie Parku w zakładce "Edukacja" ➜ "Oferta edukacyjna" ➜ "Zajęcia w roku szkolnym 2022/23"**

# Zachęcamy do polubienia strony Centrum Edukacji Ekologicznej WPN na Facebooku!

**Centrum Edukacji Ekologicznej WPN**